

군포국민체육센터 오시는길



주소 경기도 군포시 군포로 339(부곡동) 전화 031-390-7711 팩스 031-390-7670

전철 이용시

【4호선】 산본역 하차 ▶ 군포시청 맞은편 정류장 6, 6-1, 9, 32A, 32B번 (베네스트 골프장 및 삼성마을 1단지 하차)

【1호선】 당정역 하차 ▶ 3번 출구에서 도보 약 25분

▶ 3번 출구 앞 정류장 12, 32A번(삼성마을1단지, 이마트트레이더스 하차)

버스 이용시

일반버스 : 220, 22, 60, 542, 5531, 5623, 좌석버스 340-1, 3030, 6501

마을버스 : 3-1, 6, 6-1, 9, 12, 32A, 32B(베네스트 골프장, 삼성마을 1단지, 군포국민체육센터 하차)

군포국민체육센터 시설현황

요가실/GX룸	배드민턴장	4F
헬스장/스피닝실	탁구장	3F
운영사무실	포포누리	2F
로비/안내실	다목적체육관	1F
의무실	수영장	B1F

4F 배드민턴장, GX룸, 요가실, 남/여 탈의실 및 샤워장, 장애인 남/여 탈의실 및 샤워장

3F 탁구장, 헬스장, 스피닝실, 장애인 남/여 화장실, 남/여 탈의실 및 샤워장

2F 국민체육센터 사무실, 포포누리(멀티존, 클라이밍존, 영유아 전용 화장실)

1F 안내실, 방재실, 환경미화실, 다목적체육관, 포포누리 이벤트존, 미니문고 50호점, 아미스카페, 장애인 남/여 화장실

B1 수영장, 의무실, 강사대기실, 전기실, 남/여 탈의실 및 샤워장, 장애인 남/여 탈의실 및 샤워장

기본 이용안내, 환불 및 연기규정

[이용안내]

- 군포국민체육센터는 정규 프로그램 외에는 유료 강습 행위는 허가하지 않으며 불가합니다.
- 모든 회원(1일 수영, 1일 헬스 포함)은 반드시 1층 안내데스크에서 회원카드 또는 일일바코드를 발급받아야 이용이 가능합니다.
- 군포국민체육센터는 실내화/실내 전용 운동화 착용 후 이용이 가능합니다.
- 건물 내에는 무색무취의 물 이외의 음식물 반입이 금지되며, 전 구역 금연입니다.
- 수강생이 정원의 50% 미만인 강습은 폐강될 수 있습니다. (신규 개설 후 3개월은 30% 미만 시 폐강)
- 강사 미모집 강좌는 폐강될 수 있습니다.

구분	다목적체육관, 탁구/배드민턴장	수영장	헬스장	안내데스크
월~금	06:00~22:00	06:00~20:50	06:00~21:50	06:00~22:00
토		07:00~16:50	06:00~20:50	
일	09:00~18:00	10:00~15:50	미운영	09:00~17:30
공휴일		미운영		

• 휴관일

구분	다목적체육관, 탁구/배드민턴장	포포누리	수영장	강습
정비의날(네번째 월요일), 근로자의날(5월 1일)	미운영	미운영	미운영	미운영
설, 추석 연휴 3일				
국·공휴일	대관운영 (09:00~18:00)	대관운영 (09:00~18:00)		

※ 매월 네번째 월요일은 시설정비를 위한 정기휴관일로 군포국민체육센터 운영을 하지 않습니다.

※ 정기휴관일은 정비의날(매월 네번째 월요일), 근로자의날(매년 5월 1일), 설날·추석 연휴기간(전날, 당일, 다음날). 국·공휴일이며, 실제 휴관은 위의 표를 참고하시기 바랍니다.

※ 국가 공휴일은 체육관, 탁구/배드민턴장 대관은 운영하나 모든 강습과 자유수영, 헬스장 이용이 불가하며, 이로 인한 할인 또는 환불이 되지 않는 점 참고하시기 바랍니다.

※ 시설 보수 및 관리상 임시 휴관일을 지정할 수 있습니다.

[환불 및 연기규정]

| 군포시 체육시설 관리·운영 조례 제 13조 |

| 강습 프로그램 |

- 사용개시일 1일 전까지 취소: 100% 환불
- 사용개시일 당일 취소: 90% 환불
- 사용개시일 이후 취소: 취소일까지의 이용일수에 해당하는 금액과 총 이용금액의 100분의 10%을 합하여 공제한 금액 반환

※ 예시) 수영 월수금 50,000원 강좌에 1/2 지냈을 경우 50,000원-25,000원-2,500(10%) = 22,500원

| 시설대관 |

- 사용개시 5일 전까지: 100% 환불 / 3~4일 전까지: 95% 환불 / 1~2일 전까지: 90% 환불

| 연기 시 필요 서류: 의사소견서 또는 진단서 제출 |

- 신청일 기준 잔여일수 내로 1개월 후로 연기됨
- 연기사유: 부득이한 사유(병원입원, 국내·외 장기출타, 그 밖의 특별사유가 인정될 때)
- 연기 신청서 제출일 다음날부터 연기됩니다. ※ 연기 기간 만료 후, 재연기 불가



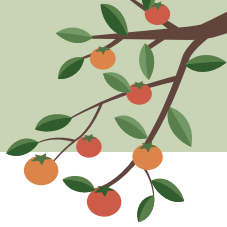

| 탁구·배드민턴 |

- 사용일 7일 전부터 인터넷 선착순 예약입니다.(당일은 현장 접수만 가능)
- 현장 접수는 이용시간 2시간 전부터 가능합니다. • 최대 이용 가능 시간은 2시간입니다.
- 인터넷 예약 후 3시간까지 미결제 시 자동으로 예약이 취소됩니다.
- 탁구장 1번, 배드민턴장 1번 코트는 평일 06:00~22:00, 토요일 09:00~18:00까지 '사회적 약자 지정'코트로 운영되며, 해당 시간에 비어있을 경우 일반인 이용이 가능합니다.

| 다목적체육관 |

- 사용일 30일 전 인터넷 선착순 예약으로 운영되며, 인터넷 예약 후 3시간 전까지 미결제 시 자동으로 예약이 취소됩니다.
- 기본 2시간, 최대 4시간 이용을 원칙으로 하며, 그 외의 경우에는 안내데스크로 문의하시기 바랍니다.
- ※ 다목적체육관을 예약하는 경우 팀 등록 시 30일 전, 미등록시 25일 전부터 예약이 가능합니다.

| 이용요금 |

시설	사용기준		전용사용료			
			체육경기·행사		체육 외 행사	
	구분	시간	평일	토·공휴일	평일	토·공휴일
다목적 체육관	조간·주간	2	25,000원	30,000원	50,000원	60,000원
	야간	2	30,000원	40,000원	60,000원	80,000원
탁구장	조간·주간	1	3,000원	4,000원	이용불가	
	야간	1				
배드민턴장	조간·주간	1				
	야간	1				

※ 탁구장과 배드민턴장의 요금은 1면당 요금입니다.
 ※ 군포시, 군포국민체육센터, 군포시체육회, 군포시장애인체육회가 주관하는 행사 또는 수업 등이 있을 시 이를 우선으로 예약하며, 해당 내용은 홈페이지 내 공지사항에서 확인이 가능합니다.

| 포포누리(유·아동 놀이체육시설) |

- 운영: 화~일(월요일 정기휴관, 설·추석 연휴 휴무) • 이용료: 1시간당 멀티존 1,500원 / 클라이밍존 1,500원
- 운영시설: 멀티존(구조물놀이터, 그물놀이터) / 클라이밍존(클라이밍, 디지털스포츠)
- 이용인원: 1부 60명 [멀티존 50명(보호자 포함) / 클라이밍존 10명]
- 운영시간

프로그램	이용요일	이용시간	대상	이용방법	이용정원	이용료
멀티존	화~금	1부 09:50~10:50	단체	전화예약	부별 50명	1,500원
		2부 11:00~12:00				
		3부 13:30~14:30				
		4부 15:00~16:00				
		5부 16:30~17:30				
	토·일 공휴일	1부 09:30~10:30	개인 (초등 3학년 이하)	선착순 발권		
		2부 11:00~12:00				
		3부 13:30~14:30				
		4부 15:00~16:00				
		5부 16:30~17:30				
클라이밍존	화~금	1부 09:50~10:50	단체	전화예약	부별 10명	1,500원
		2부 11:00~12:00				
		3부 15:00~16:00				
		4부 16:30~17:30				
		1부 09:30~10:30				
	2부 11:00~12:00					
	3부 15:00~16:00					
	4부 16:30~17:30					

• 유의사항

단체	개인
예약상담: 031-390-7710 (상담 후 소정 양식 이용신청서 제출) e-mail: gpuc@gunpouc.or.kr / 단체 공동이용 가능(동일연령대) 클라이밍장 이용 시 면책동의서 필수	미취학 아동은 보호자 동반 필수 / 클라이밍장 이용 시 면책동의서 필수

| 매월 접수기간은 주말, 공휴일로 인해 변경될 수 있습니다 |

| 신규회원 가입 및 등록방법 |

- 인터넷: 홈페이지(www.gunpouc.or.kr) → 실명인증 후 회원가입(본인명의 휴대폰 인증)
→ 로그인 → 수강신청 [센터선택, 대분류선택(프로그램), 소분류(시간, 요일)
→ 추천당첨문자 확인 → 마이페이지(해당 강좌 결제)
• 방 문: 안내데스크 방문 → 본인확인(신분증), 추천신청 → 추천당첨문자 확인
→ 수강료결제(접수처: 안내데스크)

| 기존프로그램 회원 재등록 방법 |

- 접수기간: 14일 ~ 17일(4일간)
- 등록방법 - 인터넷: 14일(06:00) ~ 17일(21:00) / 마이페이지 → 재수강 버튼 클릭
- 방 문: 14일(09:00) ~ 17일(21:00) / 군포국민체육센터 안내데스크

| 신규회원 |

- 1차 모집: 홈페이지 회원 가입 후 인터넷 추천 가접수 / 방문: 월~토(10:00~21:00), 일(09:00~17:00)
- 가 접 수: 18일(10:00) ~ 21일(21:00)
- 추 첨: 23일(10:00) ※ 컴퓨터 자동(무작위) 추천 / 당첨자(홈페이지 → 마이페이지 확인)

| 당첨자 등록(결제) |

- 인터넷: 23일(10:00 이후) ~ 28일(21:00) ※ 로그인 → 마이페이지 → 수강신청현황 → 결제하기 버튼 클릭
- 방 문: 23일(10:00 이후) ~ 27일(21:00) / 군포국민체육센터 안내데스크

| 대기자 등록(결제) |

- 인터넷: 29일(10:00) ~ 31일(21:00) ※ 로그인 → 마이페이지 → 수강신청현황 → 결제하기 버튼 클릭
- 방 문: 29일(10:00) ~ 31일(21:00) / 군포국민체육센터 안내데스크

| 접수기간표 |

신규회원	기존회원		14일 ~ 17일	
	가접수(추첨등록)	추 첨	18일 ~ 21일	23일 10:00 이후 ~ 28일
			당첨자 등록	23일 10:00 이후 ~ 28일
			대기자 등록	29일 10:00 이후 ~ 31일

- 등록 및 마감일이 일요일·공휴일인 경우 09:00 ~ 17:00 접수 및 등록 가능
- 정기휴관일(8월 28일(월))은 인터넷 등록만 가능

| 추가 접수 기간 | 9월 4일까지(매월 4일까지 추가 접수 기간)

- 미달된 강습반에 한하여 추가 접수를 진행합니다.

| 기타 등록 시 유의사항 |

- 추천제 운영으로 반 변경 제도는 폐지되었습니다.
- 프로그램 등록률이 50% 미만인 경우 폐강될 수 있습니다.
- 등록일이 휴관일(설·추석 전후 3일, 정비의 날, 근로자의날)인 경우 인터넷 등록만 가능합니다.
- 등록 시 준비서류: 본인 신분증 및 사용료 감면 기준에 따른 서류(발급일자 3개월 이내)
- 50% 감면 대상: 군포시 체육시설 관리·운영 조례 해당자(해당되는 증명서, 증명카드 등 제출)
- 관외시민 50% 요금할증
- 관내 직장인(타지역거주자)은 재직증명서, 신분증 지참 시 관내시민 요금 적용(발급일자 3개월 이내)
- 피트니스 자유수영은 3개월마다 전체 추천(전체 추천월: 3, 6, 9, 12월)
- 피트니스 자유수영은 별도로 재등록 기간 지정 연장(재등록 기간: 재등록 시작일 ~ 익월 4일까지)
- 수영강습은 하향 지원이 원칙적으로 불가합니다.
- 수영강습 하향 지원은 담당 강사와 상담 후 담당 강사가 하향 여부 결정 후 가능 (미상담 후 하향 지원 시 추천신청 대기에서 승인 취소됨)



생활체육 프로그램

| 생활체육 프로그램 이용 시 준수사항 |

- 수건, 실내 전용 운동화, 운동복, 개인 샤워도구, 땀 타월은 개인적으로 준비하시기 바랍니다.
- 운동복 및 전용 운동화 미착용 시 입장에 제한이 있을 수 있습니다.
- 헬스장은 1일 1회에 한하여 입장 가능하며, 1회 이용시간은 최대 3시간입니다.
- 이용 시 회원카드를 지참하셔야 편리하게 이용하실 수 있습니다.
- 일요일, 공휴일은 프로그램을 미운영하오니 참고하여 주시기 바랍니다.



| 생활체육(헬스·스피닝) 프로그램 |

프로그램	강습요일	시간	대상	장소	월 이용료	비고
헬스 (정기권)	평일	06:00~21:50	성인 청소년 (중·고등학생)	3층	성 인: 45,000원 청소년: 35,000원 ※ 3개월권 이용시 10% 할인 적용	정원 200명 (일일 동시 이용 40명 제한)
	토	06:00~20:50				
	일일이용권	3시간 이용				
스피닝	월·수·금	1부	10:00~10:50	성인	월·수·금: 58,000원 화·목: 40,000원	각 정원 32명
		2부	11:00~11:50			
		3부	19:00~19:50			
		4부	20:00~20:50			
	화·목	1부	10:00~10:50			
		2부	11:00~11:50			
		3부	19:00~19:50			
		4부	20:00~20:50			

| 생활체육(구기종목) 프로그램 |

프로그램	반	정원	강습요일	시간	대상	장소	월 수강료	비고
배구	A	15	수	19:00~20:50	성인	다목적 체육관	16,000원	편한복장 실내운동화
배드민턴	A	16	월·수·금	06:00~07:50	성인	배드민턴장	월·수·금 성 인: 48,000원 청소년: 40,000원	편한복장 실내운동화
	B	18		10:00~11:50				
	C	18		13:00~14:50				
	D	16		06:00~07:50				
	E	18	화·목	10:00~11:50				
	F	18		13:00~14:50				
	G	16		월·수·금	17:00~18:50		성인	
	H	16		화·목	17:00~18:50		청소년	
장애 배드민턴	I	10	화·목	13:00~14:50	장애 성인		16,000원	50%할인 적용금액
탁구	A	18	월·수·금	10:00~11:50	성인	탁구장	월·수·금 성 인: 48,000원	편한복장 실내운동화
	B	18		13:00~14:50				
	C	18		19:00~20:50				
	D	18	화·목	10:00~11:50				
	E	18		13:00~14:50				
	F	18		19:00~20:50				
장애탁구	G	10	화·목	13:00~14:50	장애 성인		16,000원	50%할인 적용금액

| 생활체육(그룹운동) 프로그램 |

프로그램	반	정원	강습요일	시간	대상	장소	월 수강료	비고
필라테스	A	12	월·수·금	06:00~06:50	성인	요가실	42,000원	편한복장
	B	12	월·수·금	07:00~07:50	성인		42,000원	편한복장
	C	12	화·목	06:00~06:50	성인		28,000원	편한복장
	D	12	화·목	07:00~07:50	성인		28,000원	편한복장
	E	17	화·목	19:00~19:50	성인	GX룸	28,000원	편한복장
	F	17	화·목	20:00~20:50	성인		28,000원	편한복장
웰빙댄스	A	20	월·수	11:00~11:50	만 60세 이상	GX룸	28,000원	편한복장
소도구 필라테스	A	14	월·수·금	11:00~11:50	성인	요가실	42,000원	편한복장
	B	14	화·목	11:00~11:50	성인		28,000원	
	C	14	월·수·금	09:00~09:50	성인		42,000원	
에어 로빅	A	18	월·금	09:00~09:50	성인	GX룸	42,000원	편한복장 실내운동화
	B	18	월·금	10:00~10:50	성인		42,000원	
라인 댄스	초급	14	월·수·금	16:00~16:50	성인	GX룸	46,000원	편한복장 실내운동화
	중급	14	월·수·금	17:00~17:50	성인		46,000원	
줌바 댄스	A	14	월·수·금	14:00~14:50	성인 여성	GX룸	42,000원	편한복장 실내운동화
	B	14	화·목	14:00~14:50			28,000원	
	C	14	월·수·금	19:00~19:50	성인		42,000원	
	D	14	월·수·금	13:00~13:50	성인 여성		42,000원	
요가	A	17	월·수·금	06:00~06:50	성인	GX룸	42,000원	편한복장
	B	17	월·수·금	07:00~07:50	성인		42,000원	
	C	17	화·목	06:00~06:50	성인		28,000원	
	D	17	화·목	07:00~07:50	성인		28,000원	
파워&힐링 요가	A	14	월·수·금	10:00~10:50	성인	요가실	42,000원	편한복장
	B	14	화·목	10:00~10:50	성인		28,000원	
SNPE 바른자세 운동	A	14	월·수·금	17:00~17:50	성인 청소년	요가실	48,000원	웨이브 베개, 바른자세 & 골반벨트 다나손 편한복장
	B	14	월·수·금	18:00~18:50			48,000원	
	C	14	월·수·금	19:00~19:50			48,000원	
다이어트 요가	A	14	화·목	19:00~19:50	성인	요가실	38,000원	편한복장
근력강화 요가	A	14	화·목	20:00~20:50	성인		38,000원	
	B	14	화·목	21:00~21:50	성인		38,000원	

수영 프로그램



| 수영장 이용 시 준수사항 |

- 이용 시 회원카드를 지참하셔야 편리하게 이용하실 수 있습니다.
- 수건, 샤워용품, 수영복, 수영모자, 수경은 개인적으로 준비하셔야 합니다.
- 풀에 들어가기 전에 몸을 비누로 깨끗이 샤워하시고 반드시 충분한 준비운동을 하셔야 합니다.
- 1일 1회에 한하여 입장이 가능합니다.
- 안전을 위하여 50분 수영 후 10분 휴식을 취해야 하며, 안전요원의 안내에 따르시기 바랍니다.
- 이용시간 25분 전부터 탈의실 입장이 가능합니다.
- 레벨에 맞지 않는 반 등록시 환불이 권유될 수 있습니다.

※ 접수 전 공사 홈페이지 공지사항 및 1층 안내데스크에 게시된 수영 진도 안내를 참고하시기 바랍니다.

| 성인·청소년 수영 |

프로그램	반	강습요일	시간	대상	정원	월 수강료
새벽수영	A	월·수·금	06:00~06:50	성인 청소년		월·수·금 성인: 50,000원 청소년: 40,000원
	B	화·목	06:00~06:50			화·목
	C	월·수·금	07:00~07:50			성인: 34,000원 청소년: 27,000원
	D	화·목	07:00~07:50			
오전수영	A	월·수·금	09:00~09:50	성인	반별 15명	월·수·금: 50,000원 화·목: 34,000원
	B	화·목	09:00~09:50			
	C	월·수·금	10:00~10:50			
	D	화·목	10:00~10:50			
저녁수영	A	월·수·금	19:00~19:50	성인 청소년		월·수·금 성인: 50,000원 청소년: 40,000원
	B	화·목	19:00~19:50			화·목 성인: 34,000원 청소년: 27,000원
	C	월·수·금	20:00~20:50			
	D	화·목	20:00~20:50			

| 아쿠아로빅 |

프로그램	반	강습요일	시간	대상	정원	월 수강료
아쿠아로빅	A	월·수·금	11:00~11:50	성인 여성	반별 70명	월·수·금: 50,000원 화·목: 34,000원
	B	화·목	11:00~11:50			
	C	월·수·금	12:00~12:50			
	D	화·목	12:00~12:50			
	E	월·수·금	15:00~15:50			

| 어린이수영 |

프로그램	반	강습요일	시간	대상	정원	월 수강료
어린이수영	A	월·수·금	16:00~16:50	초등 (8~13세)	반별 20명	월·수·금: 40,000원 화·목: 27,000원
	B	화·목	16:00~16:50			
	C	월·수·금	17:00~17:50			
	D	화·목	17:00~17:50			
아이와 함께 수영	A	토	09:00~09:50	49개월~ 미취학	정원 10명	20,000원 (보호자 1인 포함)

• 아이와 함께 수영 1기 수료제 시행: 2023. 3월 강습부터 해당(2024년 2월 수료), 2기: 2024년 3월분 시행(추첨제)

| 장애인수영 |

프로그램	반	강습요일	시간	대상	과정	정원	월 수강료
장애성인	A	월·수·금	14:00~14:50	장애성인	초급	5명	25,000원
장애초등	A	화·목	14:00~14:50	장애초등생	초급	5명	14,000원

- 강습료는 50% 할인 적용 금액입니다. • 장애초등 수영 이용 시 보호자 동반 필수(보호자 입장료는 무료)
- 성인반 이용 대상자: 지적장애 4~6급, 지체장애
- 성인반은 간단한 의사소통과 혼자 입수가 가능해야 함.(보호자 동반 불가)

| 피트니스 자유수영 |

프로그램	반	강습요일	시간	대상	정원	월 수강료
새벽수영	A	월·수·금	06:00~06:50	성인 청소년	반별 15명	월·수·금 성인: 48,000원 청소년: 38,000원
	B	화·목	06:00~06:50			
	C	월·수·금	07:00~07:50			
	D	화·목	07:00~07:50			
오전수영	A	월·수·금	09:00~09:50			
	B	화·목	09:00~09:50			
	C	월·수·금	10:00~10:50			
	D	화·목	10:00~10:50			
저녁수영	A	월·수·금	19:00~19:50			
	B	화·목	19:00~19:50			
	C	월·수·금	20:00~20:50			
	D	화·목	20:00~20:50			

- 교정반 강습 완료된 회원에 한하여 피트니스 자유수영반 배정됨, 강사 1명 지도로 영법 교정/운동량 향상 위주 진행
- 이용자 모집은 3개월 단위 추첨제 실시(7월분부터 시행)

| 자유수영 |

이용요일	시간	대상	이용료	비고
평일 (월~금)	1부	08:00~08:50	[1회 이용료] 성인: 4,800원/1회 청소년: 2,500원/1회 어린이: 2,000원/1회 [월 이용료] <강습 미등록 회원> 성인: 63,000원 청소년: 50,000원 어린이: 42,000원 <수영강습 등록 회원> 성인: 24,000원 청소년: 22,000원 어린이: 19,000원	신규 프로그램 신설 시 변경 가능
	2부	13:00~13:50		
	3부	18:00~18:50		
토요일	1부	07:00~08:50		
	2부	10:00~11:50		
	3부	13:00~14:50		
	4부	15:00~16:50		
일요일	1부	10:00~11:50		
	2부	13:00~15:50		

- 나이 5세 이상(만 48개월 이상), 신장 80cm 이상의 유아부터 입장 가능합니다.
- 유아는 보호자 동반을 필수로 하며, 유아풀만 이용 가능합니다. (보호자도 입장료가 부과됩니다.)
- 유아만 구명조끼 착용이 가능합니다. (유아용 밀착형 튜브, 암 밴드) * 물총 등 기타 물놀이용품 사용불가
- 자유수영은 1일 1회 입장을 원칙으로 합니다.
- 매월 네번째 월요일, 매년 근로자의날과 국·공휴일은 수영장 휴무입니다.
- 성인풀 입장은 청소년(만 13세 이상)부터 입장 가능합니다.
- 수영모, 물안경은 필수 착용해야 합니다. (일반 안경은 파손 위험으로 착용 불가)
- 비치웨어, 비키니, 래쉬가드, 전신수영복, 남성용 트렁크 착용 시 입장할 수 없습니다.
- 수영강사 외 수중용 잠수복을 제한합니다.
- 자유수영 시 유료 강습 행위는 불가합니다.

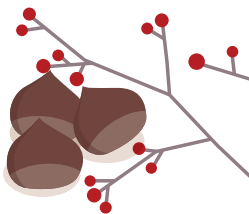

공지사항 및 기타사항



[공지사항]

| 생활체육(구기종목) 프로그램 신규 강좌 개설 |

- 장애 배드민턴 : 화-목 / 13:00~14:50 / 장애성인 / 16,000원

| 생활체육(구기종목) 프로그램 기존 강좌 변경 |

- 배구 : 기존 '금요일'에서 '수요일'로 강습요일 변경 / 그 외 변동사항 없음
- 배드민턴 : 강습코트 '3코트 배정'에서 '2코트 배정'으로 변경 / 10월 강습부터

[기타사항]

| 할인혜택 |

감면대상	감면률	비고
국민기초생활 수급자, 만 65세 이상 경로자, 병역명문가, 장애인, 장기기증 및 장기기증 희망자, 국가유공자와 그 가족, 5.18민주 유공자와 그 가족, 특수임무유공자와 그 가족, 의사상자와 그 가족, 학교 밖 청소년 지원센터 체육활동, 다자녀감면(두자녀 이상)	50%	장기기증, 병역명문가, 다자녀감면은 군포시민만 적용
가임기 여성(만 13~55세)	10%	수영만 가능
3개월 수강 감면	10%	헬스만 가능

- 할인대상자는 관련 증명서 또는 증을 지참하시어 1층 안내데스크에 방문 및 확인 후 결제하시기 바랍니다.
 ※ 반드시 관련 증명서 또는 증을 지참하셔야 할인 혜택이 적용됩니다.
 ※ 인터넷 접수자 중 감면대상자는 반드시 센터 1층 안내데스크에 방문하시어(최초 1회)관련 증명서 또는 증을 제출하여 주시기 바랍니다. (가임기 여성 및 만 65세 이상 노인 제외)
 ※ 중복할인은 불가하며, 개인사물함, 회원카드 발급, 사물함 키 등은 할인대상에서 제외됩니다.

| 사물함 대여 |

- 1개월: 소형 3,000원, 중형 5,000원
 ※ 대여장소 및 문의: 1층 안내데스크
 ※ 개인 자물쇠 지참
 ※ 개인물품 분실 시 책임을 지지 않습니다.
 ※ 사용료 미납 및 사용 만료일부터 15일이 지난 경우 강제 철거합니다.
 ※ 강습기간이 만료된 회원은 대여할 수 없습니다.
 ※ 사물함 연장: 매월 15일-말일 / 신규, 위치 변경: 매월 1일부터
 ※ 일요일은 사물함 접수하지 않습니다.
 ※ 사물함 연장은 1층 안내데스크 및 각 층 무인발권기에서 가능합니다.



| 소지품 보관 |

- 귀중품은 그 종류와 가액을 명시하여 안내데스크에 보관하시기 바라며, 보관하지 않아 분실된 경우 손해 배상하지 않습니다.
- 공사 사정상 보관이 어려운 경우에는 직접 보관하셔야 하며 그에 대한 책임은 개인에게 있습니다.

군포국민체육센터 소식

[벚꽃과 낙엽이 어우러지는 모두의 쉼터 '포포누리 피크닉존']

복합생활스포츠타운은 봄·가을 환절기에 벚꽃과 낙엽이 예쁘게 어우러져 남녀노소 모두에게 사랑받는 관람명소로써 가족, 연인, 친구 등 방문 고객이 관람 중 잠시 자연과 함께 쉬어가거나 가벼운 도시락 또는 음료를 드실 수 있도록 '포포누리 피크닉존'을 조성하였습니다.

'포포누리 피크닉존'은 복합생활스포츠타운 내 벚꽃동산과 군포국민체육센터 사잇길로 조금만 지나가시면 확인할 수 있습니다. 365일 24시간 무료개방 시설로 누구든 언제나 편리하게 이용할 수 있으며, 성인 10명 이상이 둘러앉을 수 있는 큰 평상 3개와 피크닉 테이블 6개를 비치하여 소규모 모임은 물론 단체로도 이용할 수 있습니다.

곧 무더운 여름이 지나고 다가오는 가을에 선선한 바람을 맞으며 '가족과 함께', '연인과 함께', '친구와 함께' '포포누리 피크닉존'에서 울긋불긋 떨어지는 낙엽의 정취를 포근하게 느껴보시는건 어떠실까요.

| 복합생활스포츠타운 포포누리 피크닉존 운영안내 |

[이용대상] 시민 누구나

- 구비시설 : 3m×3m 평상 3개, 6인용 피크닉테이블 6개, 소화기 1개, 분리수거 쓰레기통 등

[주의사항]

- 고성방가, 음주가무, 흡연 및 취사 금지(흡연은 주차장 흡연실 이용)
- 반려동물 동반이용 불가(장애인보조견은 가능)
- 식음료 섭취 후 분리수거 및 주변정리 철저
- 시민 모두가 이용하는 공공시설로써 깨끗한 사용 부탁드립니다.

[불편신고] 031-390-7719, 7711

- 친환경 시설로 간혹 뱀이나 벌이 나올 수 있으며, 신고해주시면 즉시 조치해드리겠습니다.

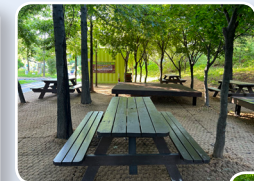
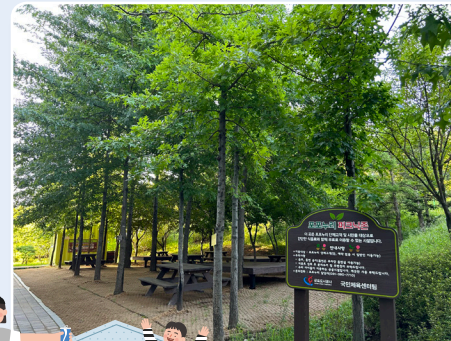

☎ 포포누리 이용문의 031-390-7710